

Qualiopi
processus certifié
RÉPUBLIQUE FRANÇAISE

La certification qualité a été délivrée au titre de la catégorie d'action suivante : ACTIONS DE FORMATION

Des formations accessibles à tous

Aucun prérequis n'est attendu, quels que soient votre âge, votre parcours professionnel, vous pouvez devenir kinésiologue et vivre de votre pratique.



EMMANUELLE HERMEN
DIRECTRICE DE L'ACADÉMIE KOREVIE

La kinésiologie
Une pratique d'accompagnement centrée sur la personne

La kinésiologie est une pratique d'accompagnement du bien-être qui utilise le test musculaire. Elle propose un espace d'écoute et de travail autour du ressenti et de la gestion du stress. Elle ne pose pas de diagnostic médical et ne se substitue pas à un suivi par un professionnel de santé.

Notre enseignement invite à prendre en compte la personne dans sa globalité, avec attention portée à son vécu corporel, émotionnel et relationnel. Le praticien exerce dans les limites de ses compétences et oriente vers un professionnel de santé lorsque la situation le nécessite.

L'Académie KOREVIE est affiliée à la Fédération Française de Kinésiologie (FFK). Notre parcours associe apprentissage technique, pratique et réflexion sur la posture professionnelle.

Les stagiaires formés chez KOREVIE peuvent adhérer à la FFK et bénéficier d'une attestation de leur formation par la FFK. Ce qui constitue une reconnaissance supplémentaire.

L'adhésion à une fédération relève des conditions fixées par celle-ci ; elle ne constitue pas une autorisation officielle d'exercer.

L'Académie Korevie, est affiliée à la **Fédération Française de kinésiologie**



Vous souhaitez devenir kinésiologue ?

Nous formons des personnes qui souhaitent exercer la kinésiologie avec écoute, rigueur et discernement. Notre objectif est de les aider à construire une pratique solide et une posture professionnelle adaptée à l'accompagnement.

Chacun peut envisager la formation, quels que soient son parcours, son âge ; aucun prérequis n'est attendu.

Nous enseignons les fondamentaux de la kinésiologie et proposons des modules conçus à partir de l'expérience de nos formateurs en cabinet. Vous bénéficiez d'un référent pédagogique et de temps de supervision tout au long de votre parcours.

Vous avez démarré une formation en kinésiologie ?

Vous avez déjà suivi des modules ailleurs ? Transmettez-nous vos attestations : nous étudierons vos acquis avec vous et construirons la suite de votre parcours selon les conditions de validation de l'école.

Vous êtes déjà kinésiologue ?

Nous vous proposons des stages avancés et des stages spécifiques KOREVIE. Ils sont basés sur une longue expérience en cabinet des concepteurs des modules et une ouverture à des techniques alternatives.

Thérapeutes ou praticiens en médecines complémentaires ou alternatives ?

Nous avons créé des modules qui enrichiront vos pratiques ou méthodes pour accompagner plus efficacement votre clientèle.

Une envie de découvrir ce métier ou d'enrichir vos connaissances ?

Il vous est possible de participer aux modules de base qui vous feront faire les premiers pas dans ce métier plein d'avenir ou encore d'appréhender les dynamiques de la nature humaine.

Une Académie, quatre écoles.

L'**Académie Korevie** vous accueille dans ses quatre écoles en France : Paris, Biarritz, Dijon et Rennes.

Nos écoles se focalisent sur la qualité des contenus, la pédagogie et le suivi des stagiaires pour former des professionnels qui s'épanouissent et réussissent.

L'Académie Korevie met à votre disposition une équipe pédagogique professionnelle qui bénéficie d'une grande expérience en cabinet et en formation.

L'**Académie Korevie** créé régulièrement des stages novateurs et inédits pour accompagner et parfois anticiper les évolutions de nos sociétés, nos rythmes personnels et professionnels.

PARIS BIARRITZ DIJON RENNES





Pourquoi choisir l'Académie KOREVIE

Des formateurs expérimentés en cabinet et dans la transmission, dont certains conçoivent leurs propres modules.

Un enseignement qui relie les techniques de kinésiologie, la relation d'aide et la posture professionnelle.

Des modules avancés pour approfondir des situations d'accompagnement, notamment le changement, le deuil et les relations familiales.

Des temps de supervision pour prendre du recul sur sa pratique pendant le cursus et après la formation, selon les modalités proposées.

Un responsable pédagogique sur chaque site et une équipe disponible pour répondre aux questions des stagiaires.

Un parcours modulable et des évaluations qui permettent de situer ses acquis avant de s'installer.





LE TEST MUSCULAIRE, UN OUTIL DE TRAVAIL

Le test musculaire est l'un des outils utilisés en kinésiologie. Il s'inscrit dans un échange avec la personne pour explorer son ressenti et orienter le travail de séance.
Il ne permet pas, à lui seul, d'établir une cause médicale, de lire l'inconscient ou de poser un diagnostic.





Notre formation

Affiliée à la Fédération Française de Kinésiologie, notre école propose une formation valorisant pour devenir kinésiologue.



Devenir kinésiologue

Le cursus de kinésiologie est organisé sur environ deux ans. Il associe des enseignements techniques, des mises en pratique et un travail sur la posture nécessaire à l'accompagnement en cabinet.

L'enseignement dispensé dans les domaines scientifiques, techniques et des sciences humaines s'articule autour de deux grands axes :

Le savoir-faire et le savoir-être se développent ensemble : apprendre les techniques, écouter la personne, reconnaître ses limites et exercer avec responsabilité.

Le parcours conduit, sous réserve de remplir les conditions d'évaluation de l'école, à une certification délivrée par KOREVIE. Les conditions d'adhésion à la FFK sont distinctes et doivent être vérifiées auprès de la fédération.

Une pédagogie éprouvée

À KOREVIE, l'apprentissage se construit dans la durée, avec des supports pédagogiques, des exercices et un accompagnement sur chaque site.

Vos formateurs associent une expérience de cabinet à une pédagogie attentive, structurée et ouverte aux questions.

Certains modules spécifiques sont dispensés par leurs concepteurs, qui partagent leur méthode et leur expérience de terrain.

Animés depuis de longues années par le plaisir de transmettre, ils ont créé des modules de formation adaptés aux maux de la société actuelle tels que l'accompagnement du changement et du deuil, les hyper-émotifs et hauts potentiels, les relations de couples, les relations parents/enfants/adolescents, les difficultés de prise ou de perte de poids, l'accompagnement de la naissance, les outils d'apprentissages pour les enseignants, les héritages transgénérationnels etc…

Chaque module s'accompagne de supports papier et PDF pour faciliter l'apprentissage.

Un référent pédagogique sur chaque site répond à vos questions et vous accompagne dans l'acquisition et l'évaluation de vos compétences.

Une équipe administrative vous accompagne dans la préparation de vos demandes de financement, sans préjuger de la décision du financeur.

Nous vous aidons à construire une reconversion réfléchie et une pratique qui vous ressemble.

« Être heureux dans votre pratique de la kinésiologie et faire des heureux ».



Un cursus de formation complet

Nous proposons un cursus organisé sur environ 20 mois, avec des dates définies. Le volume horaire exact du parcours choisi est indiqué dans le programme à jour.

Vous pouvez également composer votre parcours à la carte, selon les modules disponibles et leurs prérequis.

Le parcours est ouvert à différents profils et âges ; aucun prérequis n'est annoncé pour débuter les modules de base.

Le document de formation fixe un minimum de 600 heures pour accéder aux évaluations de certification de l'école :

399 heures de modules de base et au moins 201 heures de modules avancés choisis parmi ceux proposés.

Une validation des acquis est pratiquée à l'issue de chaque module de base.

Vous pouvez également faire des modules de spécialisation en cours de formation selon vos envies ou en formation continue, une fois certifiée.

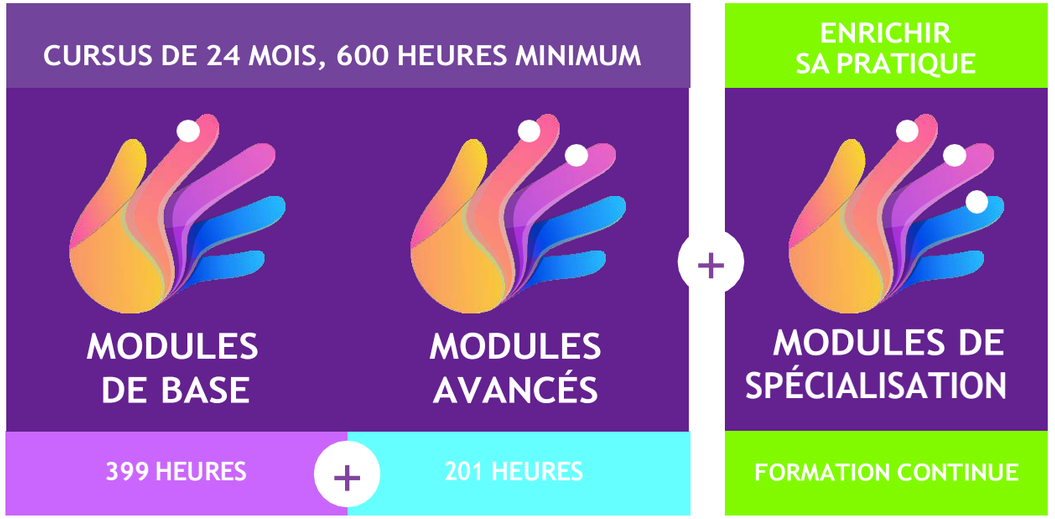

Les modules de bases constituent le socle de la formation de kinésiologue, ils vous permettront de prendre confiance dans la pratique du test musculaire au travers des trois domaines fondamentaux de la kinésiologie.

Les modules avancés vous permettront de donner une tonalité particulière à votre pratique de kinésiologue, selon vos aspirations, vos affinités ou votre projet de reconversion.

Les modules de spécialisation ont été conçus par des kinésiologues bénéficiant d'une expérience très conséquente de la pratique de la kinésiologie, les concepteurs de ces modules ont choisi de transmettre leur savoir dans notre académie de kinésiologie

Si vous avez commencé votre formation dans une autre école, il vous suffira de nous transmettre votre passeport ou vos attestations de stages, afin que nous puissions planifier ensemble la suite de votre parcours au sein de l'Académie Korevie.

Nos stages par modules



MODULES
DE BASE
399 HEURES
OBLIGATOIRES

DÉCOUVERTE DE LA KINÉSIOLOGIE
(sans prérequis)
4 HEURES / 2 JOURS

LES BASES D'UNE SÉANCE (prérequis : découverte)
14 HEURES / 2 JOURS

LECTURE ÉMOTIONNELLE DU CORPS 1 (prérequis : découverte)
28 HEURES / 4 JOURS

LECTURE ÉMOTIONNELLE DU CORPS 2 (prérequis LEC1)
35 HEURES / 5 JOURS

MORPHO KINÉSIOLOGIE 1 (prérequis : découverte)
21 HEURES / 3 JOURS

MORPHO KINÉSIOLOGIE 2 (prérequis : morpho 1)
28 HEURES / 4 JOURS

LIBÉRATION DES BLESSURES (prérequis : LEC1, LEC2)
35HEURES / 5 JOURS

SANTÉ PAR LE TOUCHER 1 (prérequis : découverte)
28 HEURES / 4 JOURS

SANTÉ PAR LE TOUCHER 2 (prérequis : SPT1)
28 HEURES / 4 JOURS

EDU KINÉSIOLOGIE 1 (prérequis : découverte)
35 HEURES / 5 JOURS

EDU KINÉSIOLOGIE 2 (prérequis : Edu-k 1)
35 HEURES / 5 JOURS

ANATOMIE ET SYSTÈME (sans prérequis)
21 HEURES / 3 JOURS

ANATOMIE ET STRUCTURE (sans prérequis)
21 HEURES / 3 JOURS

PRATIQUE PRO : LES FONDAMENTAUX (prérequis : SPT1, SPT2)
28 HEURES / 4 JOURS

INSTALLATION PROFESSIONNELLE (prérequis aucun)
14 HEURES / 2 JOURS

ENNÉAGRAMME 1 – Lecture de soi, lecture de l'autre (pas de prérequis)
14 HEURES / 2 JOURS

ENNÉAGRAMME 2 – La bibliothèque humaine (prérequis : ennéa 1)
14 HEURES / 2 JOURS

ENNÉAGRAMME 3 – Les sous-types (prérequis : ennéa 1)
14 HEURES / 2 JOURS

ENNÉAGRAMME 4 – Communiquer avec l'ennéagramme (prérequis : ennéa 1)
14 HEURES / 2 JOURS

ENNÉAGRAMME 5 – La voie de la guérison (prérequis : ennéa 1 et 2)
21HEURES / 3 JOURS

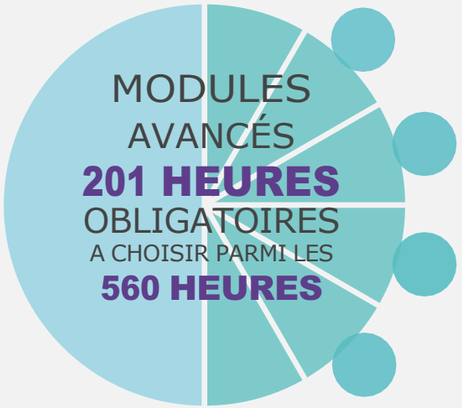

PRATIQUE PRO : ÉMOTIONS ET RÉACTIVITÉS (prérequis : pratique pro : les fondamentaux)
28 HEURES / 4 JOURS

PRATIQUE PRO : SPIRITUALITÉ ET ENERGÉTIQUE (prérequis : pratique pro : les fondamentaux)
28 HEURES / 4 JOURS

ACCOMPAGNEMENT ET SYNTONISATION (prérequis : découverte et base)
21 HEURES / 3 JOURS

KINÉSIOLOGIE CRÂNIO-SACRÉE 1 (prérequis : découverte, bases, anatomie et structure)
28 HEURES / 4 JOURS

KINÉSIOLOGIE CRÂNIO-SACRÉE 2 (prérequis : cranio-sacrée 1)
28 HEURES / 4 JOURS

KINESIOLOGIE ANIMALIÈRE : ECOUTE ET ÉMOTIONS (prérequis : découverte)
28 HEURES / 4 JOURS

KINÉSIOLOGIE ANIMALIÈRE : ÉQUILIBRER AVEC LES MÉRIDIENS (prérequis : découverte)
28 HEURES / 4 JOURS

PROGRAMMATION PÉRINATALE 1 (prérequis : LEC1, LEC2, LDB
28 HEURES / 4 JOURS

PROGRAMMATION PÉRINATALE 2 (prérequis : programmation périnatale 1)
28 HEURES / 4 JOURS

RÉFLEXES ARHCAÏQUES 1 (prérequis : SPT1, SPT2, LEC1))
35 HEURES / 5 JOURS

RÉFLEXES ARCHAÏQUES 2 (prérequis : réflexes archaïques 1)
21 HEURES / 3 JOURS

KINÉSIOLOGIE ENERGÉTIQUE 1 (prérequis : bases, LEC1)
35 HEURES / 5 JOURS

KINÉSIOLOGIE ENERGÉTIQUE 2 (prérequis : énergétique 1)
35 HEURES / 5 JOURS

MÉTAPHORES DES MUSCLES (prérequis : SPT1 et 2, LEC1 et 2)
28 HEURES / 4 JOURS

EPIGÉNÉTIQUE ET CERVEAU (prérequis : SPT1 et 2, LEC1 et 2, morpho1, Eduk1)
28 HEURES / 4 JOURS

EPIGÉNÉTIQUE ET MÉTABOLISME (prérequis : SPT1 et 2, LEC1 et 2, morpho1, Eduk1)
28 HEURES / 4 JOURS

EPIGÉNÉTIQUE ET ORGANES (prérequis : SPT1 et 2, LEC1 et LEC2, morpho1, Eduk1)
28 HEURES / 4 JOURS



KINÉSIOLOGIE FAMILIALE ET TRANSGÉNÉRATIONNELLE – LES BASES
(prérequis : LEC1 et 2, LDB, Morpho1 et 2, SPT1 et 2, Edu-k1 et 2)
21 HEURES / 3 JOURS

KINÉSIOLOGIE FAMILIALE TRANSGÉNÉRATIONNELLE – LES BLESSURES DU SYSTÈME FAMILIALE
(prérequis : KFT les bases)
21 HEURES / 3 JOURS

KINÉSIOLOGIE FAMILIALE TRANSGÉNÉRATIONNELLE – LES LIGNÉES
(prérequis : KFT les bases)
21 HEURES / 3 JOURS

EPIGÉNÉTIQUE TRANSGÉNÉRATIONNELLE
(prérequis : SPT1, LEC1, Edu-k1)
21 HEURES / 3 JOURS

ACCOMPAGNEMENT DU CHANGEMENT ET DU DEUIL
(prérequis : bases, LEC1 et 2)
21 HEURES / 3 JOURS

LES ÉMOTIONS ET LE POIDS
(prérequis : bases, LEC1 et 2)
21 HEURES / 3 JOURS

RELATIONS PARENTS ENFANTS
(prérequis : bases, LEC1)
28 HEURES / 4 JOURS

DIALOGUE AVEC L'INCONSCIENT
(prérequis : LEC1 et 2, LDB)
35 HEURES / 5 JOURS

HYPERS-ÉMOTIFS ET HAUTS POTENTIELS
(prérequis : bases, SPT1 et 2, LEC1 et 2)
28 HEURES / 4 JOURS

LANGAGE CACHÉ DES MAUX DU CORPS
(prérequis : bases, LEC1 et 2)
21 HEURES / 3 JOURS

RÉACTIONS ALLERGIQUES
(prérequis : bases, LEC1 et 2)
21 HEURES / 3 JOURS

ANIMER DES ATELIERS AVEC LA METHODE KINESIOLOGIE LUDIQUE
(prérequis : bases, Edu-k1)
21 HEURES / 3 JOURS

ACCOMPAGNER UN ENFANT EN SÉANCE
(prérequis : bases, Edu-k1, RA1)
21 HEURES / 3 JOURS

AROMA FREQUENCES
(prérequis : bases)
21 HEURES / 3 JOURS

CONSTELLATION FAMILIALE
(prérequis : aucun)
21 HEURES / 3 JOURS



L'Attestation professionnelle de compétences

L'attestation professionnelle de compétences délivrée par KOREVIE repose sur les conditions de validation prévues par l'école, dont les évaluations et le mémoire. Ce travail invite à prendre du recul sur les séances, les demandes des consultants et l'évolution de sa pratique.

L'équipe vous accompagne pendant la formation et les étapes de validation ; la validation de votre examen final reste soumise à la réussite des évaluations requises.

Nos écoles sont affiliées à la FFK qui reconnait et valide la formation de nos stagiaires.

Certification

LA FORMATION DE KINÉSIOLOGIE, EST VALIDÉE À L'ISSUE DES 600 HEURES ET DE L'EXAMEN FINAL

10 séances de kinésiologie que vous aurez reçues, pendant votre formation, ou avant, d'un kinésiologue en exercice	50 séances de kinésiologie que vous aurez réalisées (Fiches de séance à l'appui),	La rédaction d'un mémoire et sa soutenance devant un jury de kinésiologues en exercice	La validation des épreuves écrites portant sur les modules de base (Au moins 10/20)

LA VALIDATION D'UNE SÉANCE RÉALISÉE DEVANT UN JURY DE KINÉSIOLOGUES EN EXERCICE

Des formations finançables

Depuis le 1er janvier 2019, la loi pour la liberté de choisir son avenir professionnel est entrée en vigueur.



Une solution pour chaque statut

Selon votre statut et la formation choisie, une prise en charge peut être envisagée auprès de certains financeurs. L'accord dépend des règles applicables et de la décision de l'organisme sollicité.

Notre équipe peut vous aider à préparer votre dossier. Consultez la page financement du site de KOREVIE et vérifiez l'éligibilité du module qui vous intéresse.



Avant toute demande

Avant toute demande, le bulletin d'inscription est à compléter via notre site internet (page d'accueil/inscription) auprès de l'école qui vous intéresse et les dates de stages doivent vous être confirmées par le secrétariat.

Cette étape est importante car le nombre de places étant limité, le temps de réponse des organismes financeurs parfois très long entre le devis et l'accord de financement, il risque de ne plus y avoir de disponibilité. Vous ne pourriez alors pas assister à un module pour lequel vous auriez obtenu un financement. C'est pourquoi les stages sur liste d'attente ne peuvent pas être pris en compte.

Si votre financement n'était pas accepté par votre financeur et que vous ne souhaitiez pas financer vous-même la formation, le secrétariat vous désinscrira sur simple demande (par mail).

Si vous financez vous-même la formation, dans ce cas, joindre votre bulletin d'inscription avec uniquement les stages que vous souhaitez voir figurer sur le devis.

Nos écoles

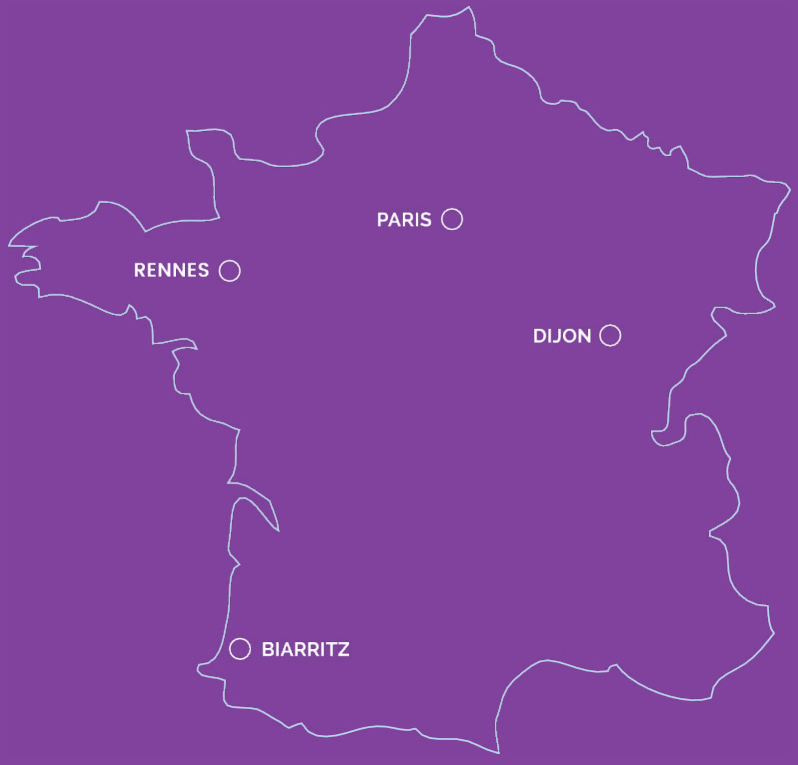

Vous pouvez suivre des modules dans nos quatre lieux de formation, sous réserve des places disponibles et des prérequis de chaque stage.

korevie
ACADÉMIE DE PARIS



L'ÉCOLE DE PARIS

4 Bis, Place Saint-Maurice
77130 Montereau-Sur-Yonne

Avion : aéroports de Paris
Train: Gare de Montereau-Fault-Yonne
puis Bus ligne A direction Pajol station Église (4e station)

En voiture : A19-A77 sortie 16 Montereau-Fault-Yonne Nemours, A5 sortie 18 Marolles-sur-Seine Montereau-Fault-Yonne Fontainebleau, A5 sortie 17 Forges Montereau Centre Champagne sur Seine

L'école de Montereau vous accueille dans ses locaux en bord de Seine, à une centaine de mètres du centre-ville.

Au sein de l'école, nous vous proposons des espaces aménagés avec tout le confort nécessaire pour travailler, tous les équipements pour vous restaurer à l'heure du déjeuner et vous détendre pendant les pauses. A proximité de l'école, vous trouverez de nombreuses offres de restauration, commerces et parkings.

Votre responsable pédagogique

Votre référent, le responsable pédagogique de votre antenne, sera l'interlocuteur privilégié que vous pourrez solliciter tout au long de votre parcours de formation au sein de KOREVIE Kinésiologie. Son rôle ? Il répond à vos questions, vous encourage, vous soutien dans l'acquisition et l'évaluation de vos connaissances.



EMMANUELLE HERMEN

RESPONSABLE
PÉDAGOGIQUE PARIS







korevie
ACADÉMIE DE BIARRITZ



L'ÉCOLE DE BIARRITZ

Espace des Templiers
Ancienne Route Nationale 10
64200 BIARRITZ

Avion : Aéroport Biarritz-Anglet-Bayonne
Train : Gare de Biarritz «La négresse»
Voiture : Autoroute A63, sortie N°4 Biarritz
Bus : Ligne 3 arrêt «Bardarenia»
(4 mn à pied jusqu'à l'école)

L'école de Biarritz vous accueille dans ses nouveaux locaux à quelques minutes du centre de Biarritz. Au sein de l'école, nous vous proposons des espaces aménagés avec tout le confort nécessaire pour travailler, tous les équipements pour vous restaurer à l'heure du déjeuner et vous détendre pendant les pauses.

Au sein de l'Espace des Templiers, au pied de l'école, vous trouverez des offres de restauration et parking.

Votre responsable pédagogique

Votre référent, le responsable pédagogique de votre antenne, sera l'interlocuteur privilégié que vous pourrez solliciter tout au long de votre parcours de formation au sein de KOREVIE Kinésiologie. Son rôle ? Il répond à vos questions, vous encourage, vous soutien dans l'acquisition et l'évaluation de vos connaissances.



ISABELLE HEDOU

RESPONSABLE
PÉDAGOGIQUE BIARRITZ







korevie
ACADÉMIE DE DIJON



L'ÉCOLE DE DIJON
1 Promenade du Rhin
21000 Dijon

En voiture : Entre le centre ville et Chenôve
parking nombreux et gratuits
(rue des trois forgerons et petites rues perpendiculaires)
En train : Arrêt JAURES sur ligne T2 TRAM
direction Chenôve
(à 5 minutes de la gare TGV et TER)

L'école de Dijon vous accueille dans ses nouveaux locaux situés dans la zone piétonne à deux pas du port.

Située dans l'écoquartier qui héberge également La cité internationale de la gastronomie et du vin, vous trouverez de nombreuses offres de restauration, commerces et parkings.

Votre responsable pédagogique

Votre référent, le responsable pédagogique de votre antenne, sera l'interlocuteur privilégié que vous pourrez solliciter tout au long de votre parcours de formation au sein de KOREVIE Kinésiologie. Son rôle ? Il répond à vos questions, vous encourage, vous soutien dans l'acquisition et l'évaluation de vos connaissances.



MARIANNE AUVRAY-JACQUET

RESPONSABLE PÉDAGOGIQUE DIJON









L'ÉCOLE DE RENNES
4 rue des Tanneurs
35340 LA BOUËXIÈRE

L'école de Rennes vous accueille dans ses nouveaux locaux, l'immeuble Artémis, qui héberge également L'Institut de formation supérieure en ostéopathie.

Votre responsable pédagogique



VIRGINIE HEISSAT

RESPONSABLE PÉDAGOGIQUE RENNES

Votre référent, le responsable pédagogique de votre antenne, sera l'interlocuteur privilégié que vous pourrez solliciter tout au long de votre parcours de formation au sein de KOREVIE Kinésiologie. Son rôle ? Il répond à vos questions, vous encourage, vous soutien dans l'acquisition et l'évaluation de vos connaissances.







Vos contacts

ÉCOLE DE PARIS

RESPONSABLE PÉDAGOGIQUE
EMMENUELLE HERMEN
06 22 86 21 91
emmanuelle.hermen@korevie-formation-kinesiologie.fr

SECRÉTARIAT
secretariat-idf@korevie-formation-kinesiologie.fr

ÉCOLE DE BIARRITZ

RESPONSABLE PÉDAGOGIQUE
ISABELLE HEDOU
07 88 28 37 99
isabelle.hedou@korevie-formation-kinesiologie.fr

SECRÉTARIAT
secretariat-so@korevie-formation-kinesiologie.fr

ÉCOLE DE DIJON

RESPONSABLE PÉDAGOGIQUE
MARIANNE AUVRAY-JACQUET
06 33 83 19 29
marianne@korevie-formation-kinesiologie.fr

SECRÉTARIAT
secretariat-bfc@korevie-formation-kinesiologie.fr

ÉCOLE DE RENNES

RESPONSABLE PÉDAGOGIQUE
VIRGINIE HEISSAT
06 99 19 40 89

SECRÉTARIAT
secretariat-br@korevie-formation-kinesiologie.fr

FINANCEMENT

PARIS - BIARRITZ - DIJON - RENNES
financement@korevie-formation-kinesiologie.fr

ACADÉMIE KOREVIE

Siège social
4 Bis Place Saint Maurice,
77130 Montereau Fault Yonne

SIRET 844 281 998 00048

Déclaration d'activité enregistrée
sous le N° 11770666877 auprès
du Préfet d'Ile-de-France

www.korevie-formation-kinesiologie.fr

secretariat-direction@korevie-formation-kinesiologie.fr

(+33) 6 22 86 21 91